

# SEMINARI DI AGGIORNAMENTO PROFESSIONALE PER MEDIATORI FAMILIARI PROFESSIONISTI

A cura di dott.ssa ZAIRA GALLI - dott.ssa DANIELA GALLI



Centro Mediazione Familiare C.M.F.  
Viale Bianca Maria n. 19 - Milano (MI)



Sabato  
20/10/2018



**A proposito di coppie  
altamente conflittuali  
in mediazione familiare**

*Strumenti, ipotesi e ruolo  
del Mediatore Familiare  
Professionista*

Domenica  
21/10/2018

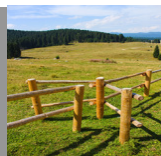

**Professionisti alle prese  
con coppie altamente  
conflittuali.**

*Deontologie a confronto tra ri-  
conoscimenti, sinergie e  
differenze*

Sempre più spesso anche i Mediatori Familiari Professionisti si trovano di fronte a situazioni complesse di alta conflittualità genitoriale in famiglie con figli minori.

L'aumento di tali casi richiede non solo che venga tutelato l'esercizio genitoriale, ma anche che il professionista abbia dalla sua strumenti e buone prassi per intervenire in tali situazioni di alta conflittualità che sovente impediscono una efficacia operativa.

I Mediatori Familiari, che si trovano a lavorare con coppie altamente conflittuali, hanno bisogno, *ad esempio*, di:

- ✓ comprendere come gestire l'intensità emotiva e le sfide specifiche portate da questi genitori
- ✓ determinare quando e se sia possibile procedere con la mediazione
- ✓ avere a propria disposizione strumenti per mediare quelle che possono essere discussioni altamente conflittuali.

I seminari si propongono - attraverso l'alternanza di riflessioni teoriche a esemplificazioni di casi reali ed role playing - di guidare i mediatori familiari nel *sapere, saper essere, nel saper fare e nel saper meta-riflettere* sul proprio ruolo professionale di fronte a coppie altamente conflittuali.

## PROGRAMMA

**SABATO 20/10/2018**

**ORARIO 9.30-13.00 / 14.00-17.30**

**dott.ssa Z. GALLI - dott.ssa D. GALLI**



### A PROPOSITO DI COPPIE ALTAMENTE CONFLITTUALI IN MEDIAZIONE FAMILIARE...

*Strumenti, ipotesi e ruolo  
del Mediatore Familiare Professionista*

- Per iniziare... alcuni elementi teorici sull'alta conflittualità
- Illustrazione di un 1° caso di mediazione familiare con una coppia con alta conflittualità. Riflessioni e confronti su tecniche e modalità di gestione del caso da parte del M.F.
- Esercitazione pratica guidata in piccolo gruppo su un 2° caso di mediazione familiare con una coppia con alta conflittualità.
- Chiusure

**A.I.Me.F. ha riconosciuto  
N. 7,00 Crediti Formativi**



### PROFESSIONISTI ALLE PRESE CON COPPIE ALTAMENTE CONFLITTUALI

*Deontologie a confronto tra  
Riconoscimenti e sinergie, differenze e confini*

**DOMENICA 21/10/2018**

**ORARIO 9.30-13.00 / 14.00-17.30**

**dott.ssa Z. GALLI - dott.ssa D. GALLI**

- Per continuare...sospensione, chiusure ed invii del MF
- I diversi professionisti alle prese con coppie altamente conflittuali
- Riconoscimenti e sinergie, differenze e confini a confronto. Esercitazioni
- Chiusure e ripartenze



**A.I.Me.F. ha riconosciuto  
N. 7,00 Crediti Formativi**



## RELATORI



### dott.ssa **ZAIRA GALLI**

*Pedagogista, mediatrice familiare, formatrice, supervisore professionale A.I.Me.F.*

-  333/39 011 37
-  info@cmf-milano.it
-  www.cmf-milano.it - www.studioardea.it

### dott.ssa **DANIELA GALLI**

*Psicologa, mediatrice familiare e scolastica, formatrice, supervisore professionale*

-  338/58 711 54
-  studiodanielagalli@gmail.com
-  www.studiodanielagalli.it

---

Entrambe Mediatrici Familiari Professioniste iscritte all'Associazione Italiana Mediatori Familiari (www.aimef.it), ex Legge 14.01.2013 n. 4 iscritta dal 23.05.2013 presso il Ministero dello Sviluppo Economico - Socio UNI - Licenza 0037 del 25.11.2013

## COSTI, INFORMAZIONI E CONTATTI

È possibile partecipare ad un solo seminario oppure ad entrambi:

- Iscrizione ad **un solo** seminario
  - Quota intera € **100,00**
  - Quota scontata per i soci A.I.Me.F. in regola € **80,00**
  
- Iscrizione ad **entrambi** i seminari
  - Quota intera € **180,00**
  - Quota scontata per i soci A.I.Me.F. in regola € **144,00**

Verrà rilasciato un "Attestato di partecipazione", con indicazione del n. delle ore frequentate e i relativi **CREDITI FORMATIVI**, validi ai fini dell'**AGGIORNAMENTO PROFESSIONALE** dei mediatori familiari professionisti secondo UNI 11644, così come richiesto da **A.I.Me.F.**.

## MODALITÀ DI ISCRIZIONE E ATTESTATI

- 1) I seminari si rivolgono a mediatori familiari professionisti iscritti ad una delle Associazioni nazionali di MF (A.I.Me.F., SIMEF, AIMS) riconosciute dal MISE o che abbiano frequentato un corso di mediazione familiare accreditato.
- 2) Per l'avvio di uno e/o entrambi i seminari è previsto un numero minimo di 8 iscritti ed un numero massimo di 20 iscritti.
- 3) La frequentazione di uno e/o di entrambi i seminari è valida ai fini dell'AGGIORNAMENTO PROFESSIONALE dei mediatori familiari professionisti secondo UNI 11644, così come richiesto da A.I.Me.F.. A.I.Me.F. ha riconosciuto:
  - Per il seminario di **Sabato 20/10/2018 il Patrocinio N. 0049/2018 e N. 7,00 CREDITI FORMATIVI.**
  - Per il seminario di **Domenica 21/10/2018 il Patrocinio N. 0050/2018 e N. 7,00 CREDITI FORMATIVI.**
- 4) Verrà rilasciato un "Attestato di partecipazione", con indicazione del n. delle ore frequentate e i relativi crediti formativi.
- 5) I costi:
  - Iscrizione ad **un solo** seminario
    - Quota intera € 100,00
    - Quota scontata per i soci A.I.Me.F. in regola € 80,00
  - Iscrizione ad **entrambi** i seminari
    - Quota intera € 180,00
    - Quota scontata per i soci A.I.Me.F. in regola € 144,00



Per iscriversi è necessario:

- compilare e firmare la scheda di iscrizione
- firmare il modulo della privacy
- effettuare il pagamento tramite **bonifico bancario** intestato a:

**Zaira Galli**

**IBAN: IT 93 J 0312 73371 00000 00000 245**

**UNIPOL BANCA FILIALE 134 SAN DONATO MILANESE**

**CAUSALE: NOME COGNOME - SEMINARIO DATA - (Se sì) SOCIO AIMEF n.**

- entro il 15/10/2018** inviare la scheda di iscrizione e il modulo privacy scannerizzati, insieme a copia del bonifico a: **info@cmf-milano.it**

Verrà rilasciata regolare fattura.

Qualora non si dovesse raggiungere il numero minimo di iscritti per uno e/o entrambi i seminari, verrà restituita la quota di iscrizione.

## SCHEMA DI ISCRIZIONE

SI PREGA DI COMPILARE AL COMPUTER O DI SCRIVERE IN STAMPATELLO

Il/La sottoscritt	
Nat a Provincia	
Data di nascita	
Residente a Città - Provincia - CAP.	
Via/Piazza e N.	
Telefono	
E-mail	
PEC	
C.F.	
P.IVA	
Professione	
Mediatore Familiare iscritto a:	<input type="checkbox"/> A.I.Me.F. N. ISCRIZIONE <input type="checkbox"/> SIMEF <input type="checkbox"/> AIMS

### CHIEDE DI ESSERE ISCRITTO A:

<input type="checkbox"/> SABATO 20/10/2018 <i>"A proposito di coppie altamente conflittuali in mediazione familiare"</i>	<input type="checkbox"/> Quota Intera € 100,00 <input type="checkbox"/> Quota scontata per i soci A.I.Me.F. in regola € 80,00
<input type="checkbox"/> DOMENICA 21/10/2018 <i>"Professionisti alle prese con coppie altamente conflittuali"</i>	<input type="checkbox"/> Quota Intera € 100,00 <input type="checkbox"/> Quota scontata per i soci A.I.Me.F. in regola € 80,00
<input type="checkbox"/> SABATO 20/10/2018 + DOMENICA 21/10/2018	<input type="checkbox"/> Quota Intera € 180,00 <input type="checkbox"/> Quota scontata per i soci A.I.Me.F. in regola € 144,00

Luogo lì, data

Firma

## CONSENSO PRIVACY

Il/La sottoscritt \_\_\_\_\_

È informata/o sui seguenti punti in relazione al trattamento dei dati personali ai sensi del Regolamento UE 2016/679:

1. il Regolamento UE 2016/679 (di seguito *GDPR*) prevede e rafforza la protezione e il trattamento dei dati personali alla luce dei principi di correttezza, liceità, trasparenza, tutela della riservatezza e dei diritti dell'interessato in merito ai propri dati.
2. La dott.ssa Zaira Galli è **titolare** del trattamento dei seguenti dati raccolti per lo svolgimento dell'incarico oggetto di questo contratto:
  - a. dati anagrafici, di contatto e di pagamento – informazioni relative al nome, numero di telefono, indirizzo PEO e PEC, nonché informazioni relative al pagamento dell'onorario per l'incarico (es. numero di carta di credito/debito), ecc.
    - *Presupposto per il trattamento*: esecuzione di obblighi contrattuali/precontrattuali. Il conferimento è obbligatorio.
3. I tempi di conservazione, in relazione alle differenti finalità sopra elencate, saranno i seguenti:
  - a. dati anagrafici, di contatto e di pagamento: verranno tenuti per il tempo necessario a gestire gli adempimenti contrattuali/contabili e successivamente per un tempo di **10 anni**;
4. Ogni comunicazione potrà avvenire solo previo esplicito consenso, e in particolare:
  - a. dati anagrafici, di contatto e di pagamento: potranno essere accessibili anche a eventuali dipendenti, nonché a fornitori esterni che supportano l'erogazione dei servizi;
5. L'eventuale **lista dei responsabili del trattamento** e degli altri soggetti cui vengono comunicati i dati può essere visionata a richiesta.
6. Al persistere di talune condizioni, in relazione alle specificità connesse con l'esecuzione dell'incarico, sarà possibile all'interessato esercitare i **diritti di cui agli articoli da 15 a 22 del GDPR** (come ad es. l'accesso ai dati personali nonché la loro rettifica, cancellazione, limitazione del trattamento, copia dei dati personali in un formato strutturato di uso comune e leggibile da dispositivo automatico e la trasmissione di tali dati a un altro titolare del trattamento). Nel caso di specie sarà onere del professionista verificare la legittimità delle richieste fornendo riscontro, di regola, entro 30 giorni.
7. Per eventuali reclami o segnalazioni sulle modalità di trattamento dei dati è buona norma rivolgersi al Titolare del trattamento dei dati. Tuttavia è possibile inoltrare i propri reclami o le proprie segnalazioni all'Autorità responsabile della protezione dei dati, utilizzando gli estremi di contatto pertinenti: Garante per la protezione dei dati personali - piazza di Montecitorio n.121 - 00186 ROMA - fax: (+39) 06.696773785 - telefono: (+39) 06.696771 - PEO: [garante@gpdp.it](mailto:garante@gpdp.it) - PEC: [protocollo@pec.gpdp.it](mailto:protocollo@pec.gpdp.it).

**Visto e compreso** tutto quanto sopra indicato,

per proprio conto

avendo ricevuto apposita informativa professionale e informazioni adeguate in relazione a costi, fini e modalità della stessa, esprime il proprio libero consenso, barrando la casella di seguito, alla prestazione e al preventivo suindicati.

FORNISCE IL CONSENSO

NON FORNISCE IL CONSENSO

Luogo e data

Firma

*Firma del Professionista*

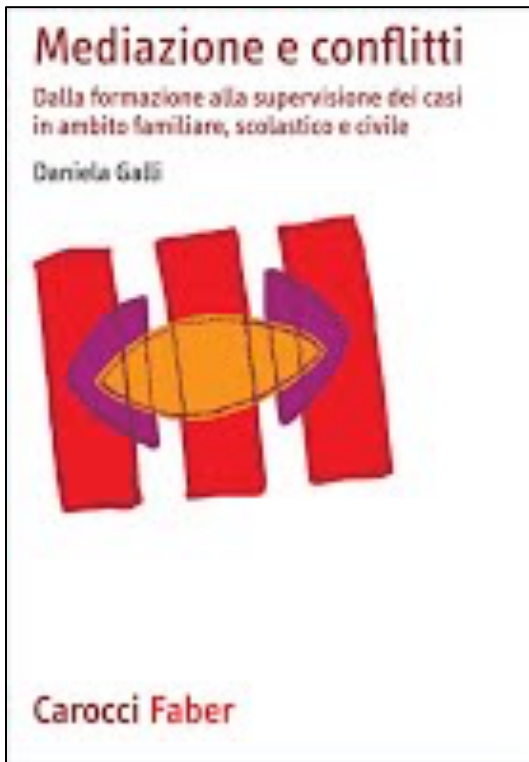

## **Mediazione e conflitti**

*Dalla formazione alla supervisione dei casi  
in ambito familiare, scolastico e civile,*  
Carocci Faber, I Manuali, Roma, 2013

## **Litigare è un'arte... che si impara**

*Esperienze e progetti di mediazione scolastica,*  
Paoline, Collana Persone e società n. 42,  
Milano, 2014

