

## A cura di Daniela Galli e Zaira Galli Supervisione professionale di gruppo per Mediatori Familiari

PIATTAFORMA  
ZOOM

Secondo NT UNI 11644/2016- Mediatore Familiare

- **SABATO 10.02.2024** – Orario 9,30-13,30
- **SABATO 09.03.2024** – Orario 9,30-13,30
- **SABATO 06.04.2024** – Orario 9,30-13,30
- **SABATO 11.05.2024** – Orario 9,30-13,30
- **SABATO 08.06.2024** – Orario 9,30-13,30

**INFO ED ISCRIZIONI:** 338/58 711 54 - 333/39 011 37  
studiodanielagalli@gmail.com - info@cmf-milano.it

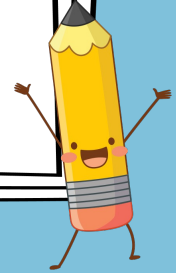

A seguito della Norma UNI 11644/2016

i soci **A.I.Me.F.** devono svolgere **annualmente** un minimo di **10 ORE DI SUPERVISIONE PROFESSIONALE INDIVIDUALE O DI GRUPPO** con un Mediatore Familiare Professionista Formatore e Supervisore

### La **SUPERVISIONE PROFESSIONALE:**

- ✦ sollecita un sistematico **PROCESSO RIFLESSIVO** volto a sostenere i professionisti nella loro pratica
- ✦ sostiene l'**APPRENDIMENTO** attraverso una discussione
- ✦ migliora la **FIDUCIA**, la **COMPETENZA** e la **DEONTOLOGIA** professionali
- ✦ promuove uno **SCAMBIO CIRCOLARE DI IDEE** ed **ESPERIENZE** anche a partire dall'attività altrui
- ✦ costituisce una forma di **ARRICCHIMENTO** e **PROMOZIONE DELLA CULTURA DELLA MEDIAZIONE**

**INFO ED ISCRIZIONI:** 338/58 711 54 - 333/39 011 37  
studiodanielagalli@gmail.com - info@cmf-milano.it

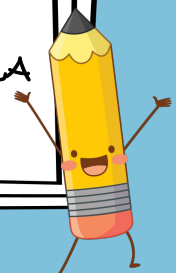

## MEDIATRICI FAMILIARI SUPERVISORI PROFESSIONALI A.I.Me.F.

dott.ssa **ZAIRA GALLI**

Psicopedagogista, Mediatrice familiare, Coordinatrice genitoriale, Formatrice, Supervisore professionale A.I.Me.F.

☎ 333/39 011 37

✉ info@cmf-milano.it

💻 www.cmf-milano.it – www.studioardea.it

dott.ssa **DANIELA GALLI**

Psicologa, Mediatrice familiare e scolastica, Coordinatrice genitoriale, CTP, Formatrice, Supervisore professionale A.I.Me.F.

☎ 338/58 711 54

✉ studiodanielagalli@gmail.com

💻 www.studiodanielagalli.it

*Dalla solitudine al senso di condivisione:*

*I supervisori A.I.Me.F. come forma di sostegno ai Mediatori Familiari nei momenti di impasse*

*Dal 2015 l'A.I.Me.F. ha promosso la formazione di Supervisori per rispondere al bisogno di sostenere e supportare la pratica professionale di tutti i Mediatori Familiari A.I.Me.F.*

*I supervisori, mediatori esperti appartenenti a diverse scuole di pensiero, trovano nelle regole A.I.Me.F. lo spazio per armonizzare un intervento e rispondere alle difficoltà che si presentano nelle trattazioni dei casi.*

*In uno scambio circolare, le esperienze a confronto costituiscono forme di arricchimento e promozione delle culture della mediazione.*

*A seguito della norma UNI 11644, i soci A.I.Me.F. devono svolgere un minimo di 10 ore di supervisione professionale individuale o di gruppo con un Mediatore Familiare Formatore e Supervisore*

## PUBBLICAZIONI



### **Mediazione e conflitti**

*Dalla formazione alla supervisione dei casi in ambito familiare, scolastico e civile,*  
Carocci Faber, I Manuali,  
Roma, 2013

### **Litigare è un'arte... che si impara**

*Esperienze e progetti di mediazione scolastica,*  
Paoline, Collana Persone e società n. 42, Milano, 2014



## MODALITÀ DI ISCRIZIONE, COSTI E ATTESTATI

- 1) Le giornate di supervisione professionale di gruppo si rivolgono a mediatori familiari professionisti iscritti ad una delle Associazioni nazionali di MF (A.I.Me.F., SIMEF, AIMS) riconosciute dal MISE o che abbiano frequentato un corso di mediazione familiare riconosciuto.
- 2) La frequentazione di una e/o di entrambe le giornate di supervisione di gruppo è valida ai fini della Supervisione Professionale dei mediatori familiari professionisti secondo UNI 11644, così come richiesto da A.I.Me.F.. In dettaglio, A.I.Me.F. ha riconosciuto:  
**Patrocinio N. 053/2023S (Reg. N. 0001653460) e concesse n. 04 ore da certificare per ciascuna giornata di Supervisione per 10/02/24 – 09/03/24 – 06/04/24 – 11/05/24 – 08/06/24**
- 3) Verrà rilasciato un "Attestato di Supervisione Professionale di gruppo", con indicazione del n. delle ore frequentate, valide ai fini della SUPERVISIONE PROFESSIONALE dei mediatori familiari professionisti secondo UNI 11644, così come richiesto da A.I.Me.F.
- 4) Per l'avvio di ciascun gruppo di supervisione è previsto un numero minimo di 2 iscritti ed un numero massimo di 10 iscritti.
- 5) Per date, costi e modalità della **SUPERVISIONE PROFESSIONALE INDIVIDUALE** è necessario prendere contatti personali con la dott.ssa Daniela Galli e/o con la dott.ssa Zaira Galli



Per iscriversi alla supervisione professionale di gruppo è necessario:

- compilare e firmare la scheda di iscrizione in tutte le sue parti
- firmare il modulo della privacy
- prima della data dell'evento cui si vuole partecipare, effettuare il pagamento tramite bonifico bancario intestato a: **ATTENZIONE NUOVO IBAN**

**ZAIRA GALLI**

**IBAN: IT 08 B 0503433711000000002597**

**BPM SPA**

**CAUSALE: NOME COGNOME – SUPERVISIONE PROFESSIONALE DI GRUPPO – DATA e GRUPPO – (Se sì) SOCIO A.I.Me.F. n. ...**

- inviare la scheda di iscrizione e il modulo privacy scannerizzati, insieme a copia del bonifico a: [info@cmf-milano.it](mailto:info@cmf-milano.it)
- scaricare la "**Scheda di valutazione della qualità dell'iniziativa**" dal sito A.I.Me.F. nella sezione riservata della modulistica

Verrà rilasciata regolare fattura.

**Lì luogo e data**

**Firma**

## SCHEMA DI ISCRIZIONE

**SI PREGA DI COMPILARE AL COMPUTER O DI SCRIVERE IN STAMPATELLO**

Il/La sottoscritt	
Nat a Provincia	
Data di nascita	
Residente a Città – Provincia – CAP	
Via/Piazza e N.	
Telefono	
E-mail	
C.F.	
P.IVA	
Mediatore Familiare iscritto a:	<input type="checkbox"/> A.I.Me.F. N. ISCRIZIONE <input type="checkbox"/> Altro specificare

<input type="checkbox"/> SABATO 10/02/2024	<input type="checkbox"/> 9,30-13,30	<input type="checkbox"/> Quota Intera € 62,40 <input type="checkbox"/> Quota scontata per i <b>soci A.I.Me.F. in regola € 52,00</b>
<input type="checkbox"/> SABATO 09/03/2024	<input type="checkbox"/> 9,30-13,30	<input type="checkbox"/> Quota Intera € 62,40 <input type="checkbox"/> Quota scontata per i <b>soci A.I.Me.F. in regola € 52,00</b>
<input type="checkbox"/> SABATO 06/04/2024	<input type="checkbox"/> 9,30-13,30	<input type="checkbox"/> Quota Intera € 62,40 <input type="checkbox"/> Quota scontata per i <b>soci A.I.Me.F. in regola € 52,00</b>
<input type="checkbox"/> SABATO 11/05/2024	<input type="checkbox"/> 9,30-13,30	<input type="checkbox"/> Quota Intera € 62,40 <input type="checkbox"/> Quota scontata per i <b>soci A.I.Me.F. in regola € 52,00</b>
<input type="checkbox"/> SABATO 08/06/2024	<input type="checkbox"/> 9,30-13,30	<input type="checkbox"/> Quota Intera € 62,40 <input type="checkbox"/> Quota scontata per i <b>soci A.I.Me.F. in regola € 52,00</b>
<input type="checkbox"/> <b>NB: Se pagate due o più giornate di supervisione con un unico bonifico, dovete aggiungere all'importo totale € 2,00 per la marca da bollo.</b>		

**Luogo lì, data**

**Firma**

## CONSENSO PRIVACY

Il/La sottoscritt

---

È informata/o sui seguenti punti in relazione al trattamento dei dati personali ai sensi del Regolamento UE 2016/679:

1. il Regolamento UE 2016/679 (di seguito *GDPR*) prevede e rafforza la protezione e il trattamento dei dati personali alla luce dei principi di correttezza, liceità, trasparenza, tutela della riservatezza e dei diritti dell'interessato in merito ai propri dati.
2. La dott.ssa Zaira Galli è **titolare** del trattamento dei seguenti dati raccolti per lo svolgimento dell'incarico oggetto di questo contratto:
  - a. dati anagrafici, di contatto e di pagamento – informazioni relative al nome, numero di telefono, indirizzo PEO e PEC, nonché informazioni relative al pagamento dell'onorario per l'incarico (es. numero di carta di credito/debito), ecc.
    - *Presupposto per il trattamento*: esecuzione di obblighi contrattuali/precontrattuali. Il conferimento è obbligatorio.
3. I tempi di conservazione, in relazione alle differenti finalità sopra elencate, saranno i seguenti:
  - a. dati anagrafici, di contatto e di pagamento: verranno tenuti per il tempo necessario a gestire gli adempimenti contrattuali/contabili e successivamente per un tempo di **10 anni**;
4. Ogni comunicazione potrà avvenire solo previo esplicito consenso, e in particolare:
  - a. dati anagrafici, di contatto e di pagamento: potranno essere accessibili anche a eventuali dipendenti, nonché a fornitori esterni che supportano l'erogazione dei servizi;
5. L'eventuale **lista dei responsabili del trattamento** e degli altri soggetti cui vengono comunicati i dati può essere visionata a richiesta.
6. Al persistere di talune condizioni, in relazione alle specificità connesse con l'esecuzione dell'incarico, sarà possibile all'interessato esercitare i **diritti di cui agli articoli da 15 a 22 del GDPR** (come ad es. l'accesso ai dati personali nonché la loro rettifica, cancellazione, limitazione del trattamento, copia dei dati personali in un formato strutturato di uso comune e leggibile da dispositivo automatico e la trasmissione di tali dati a un altro titolare del trattamento). Nel caso di specie sarà onere del professionista verificare la legittimità delle richieste fornendo riscontro, di regola, entro 30 giorni.
7. Per eventuali reclami o segnalazioni sulle modalità di trattamento dei dati è buona norma rivolgersi al Titolare del trattamento dei dati. Tuttavia è possibile inoltrare i propri reclami o le proprie segnalazioni all'Autorità responsabile della protezione dei dati, utilizzando gli estremi di contatto pertinenti: Garante per la protezione dei dati personali - piazza di Montecitorio n.121 - 00186 ROMA - fax: (+39) 06.696773785 - telefono: (+39) 06.696771 - PEO: [garante@gpdp.it](mailto:garante@gpdp.it) - PEC: [protocollo@pec.gpdp.it](mailto:protocollo@pec.gpdp.it) .

**Visto e compreso** tutto quanto sopra indicato,

per proprio conto

avendo ricevuto apposita informativa professionale e informazioni adeguate in relazione a costi, fini e modalità della stessa, esprime il proprio libero consenso, barrando la casella di seguito, alla prestazione e al preventivo suindicati.

FORNISCE IL CONSENSO

NON FORNISCE IL CONSENSO

**Luogo e data**

**Firma**